

planta baixa

lay-out
esc: 1.50

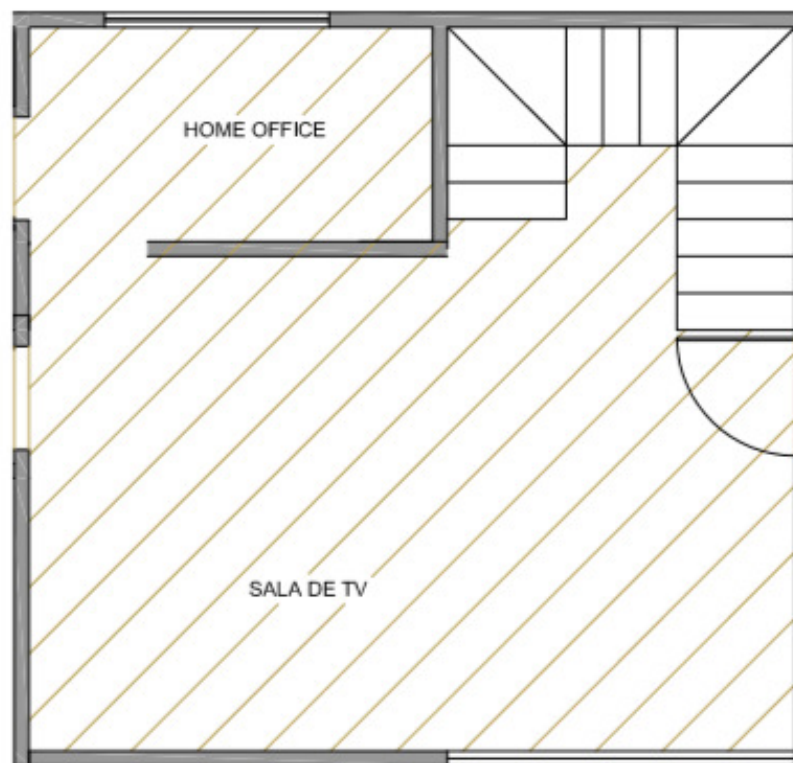

planta baixa

notas gerais

- conferir medidas, níveis, e prumos na obra.
- as cotas indicadas prevalecem sobre a medição em escala.
- medidas e níveis em metros, salvo indicação contrária.
- consultar sempre o memorial descritivo, projetos complementares e detalhes específicos.
- qualquer dúvida deve ser esclarecida junto ao coordenador do projeto.
- verificar no momento da execução o número da revisão no rodapé da folha de desenho.
- quando necessário, notas específicas estarão anotadas nas folhas.

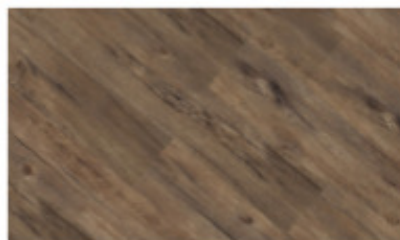

referência piso:

fadamac essence rustic: buriti



rodapé santa luzia 15cm

	observações e anotações		cliente: e-commerce		<small>revisão</small>	
	_____		endereço: são paulo - sp		R-00	
	_____		assunto: planta de layout		folha A4	
	_____		arquiteta: ana luiza florez	cel: 11 0000.0000	02	
	_____		escala: indicada	data: 00.00.00		